De raad en de burgemeestersbenoeming

De gemeenteraad heeft de belangrijkste en doorslaggevende rol in de benoeming van een nieuwe burgemeester. De raad maakt een profielschets, voert sollicitatiegesprekken en doet aanbevelingen. De commissaris van de Koning (CdK) en de minister van Binnenlandse Zaken en Koninkrijksrelaties (BZK) nemen de besluiten. En de koning tekent het Koninklijk besluit.

1

Nadat de CdK het vertrek van de oude burgemeester heeft aangekondigd, informeert hij de raad over de globale planning van de verkiezingsprocedure.

2

De gemeenteraad kiest uit zijn midden een vertrouwenscommissie en bepaalt aan de hand van de planning hoe deze commissie te werk gaat.

3

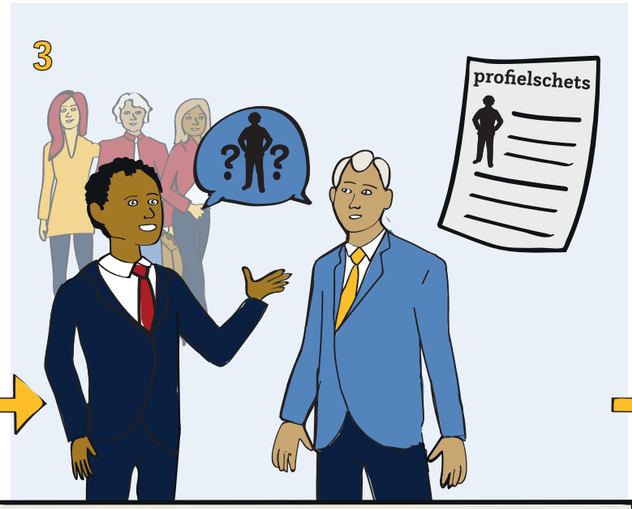

Als de raad weet wat ze zoekt in een nieuwe burgemeester, stelt de vertrouwenscommissie een profielschets op. Hierbij kan de vertrouwenscommissie inwoners of externen om input vragen. Heeft de CdK de schets goedgekeurd...

4

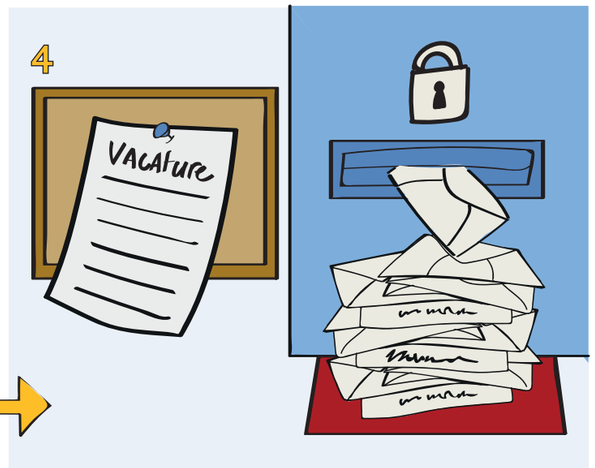

... dan wordt de profielschets vertaald in een vacature. Ontvangt de CdK te weinig sollicitatiebrieven, dan kan de sluitingstermijn van de vacature worden verlengd.
Let op: vanaf dit moment heeft de vertrouwenscommissie geheimhoudingsplicht.

5

De CdK selecteert geschikte kandidaten en deelt zijn oordeel, inclusief alle sollicitatiebrieven, met de vertrouwenscommissie. De commissie kan de CdK verzoeken om sollicitanten aan zijn selectie toe te voegen of eruit te halen. De commissie bepaalt uiteindelijk wie ze uitnodigt voor een gesprek.

6

De vertrouwenscommissie voert de sollicitatiegesprekken met de geselecteerde kandidaten.

7

Na de gesprekken brengt de commissie verslag uit aan de raad en de CbK. De vertrouwenscommissie maakt een keuze en informeert de raad vertrouwelijk wie nummer 1 en wie nummer 2 op de aanbeveling is.

8

Achter gesloten deuren neemt de raad een besluit over de eerste en de tweede aanbeveling. In het openbare gedeelte van de vergadering maakt de raad alleen de eerste naam bekend aan de minister van BZK. En de CdK deelt alle bevindingen en aanbevelingen met de minister van BZK.

9

De uiteindelijke benoeming van de nieuwe burgemeester is een Koninklijk besluit.

Nederlandse Vereniging voor Raadsleden